

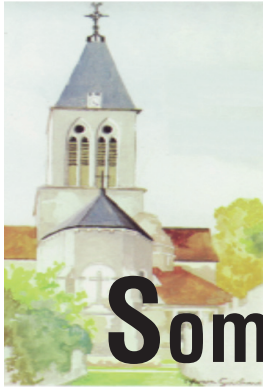

Votre Village

Mareil sur Mauldre

Edition n° 345 - Décembre 2019



Sommaire

Informations municipales p 2 - 5

- Accueil des nouveaux habitants
- Colis des Aînés, Noël 2019 (CCAS)
- Inscription sur liste électorale, rappel
- Repas des Aînés (CCAS)
- Calendrier opérations de recensement militaire (ou citoyen)
- Cérémonie du 11 novembre
- Décorations de Noël
- Extrait compte-rendu conseil municipal du 4 novembre 2019
- Place de cinéma pour les jeunes, Noël 2019 (CCAS)
- État-civil

Vie scolaire p 5

- Cantine scolaire
- Caisse des écoles

Infos diverses p 6-8

- Ile de France mobilités : véligo
- Ateliers Mémoire (CCAS)
- Lycée «Le Buat» : collecte jeux sociétés
- France Alzheimer : signes de la maladie
- Calendrier des messes
- Église protestante évangélique Gally-Mauldre

Associations p 8-12

- Cercle de l'Amitié
- Bibliothèque «Au Plaisir de Lire»
- AIPeM
- LVDD
- Tennis Club
- Football Club
- USMM
- RCMM : trail de cœur
- Dynam'it

Dates à retenir

Samedi 14 décembre : Dynam'it fête Noël à la salle des fêtes de Mareil

Vendredi 20 décembre : début des vacances scolaires de Noël, après la classe

Lundi 6 janvier : 2020 : reprise des classes à l'école de Mareil, au matin

Du samedi 11 janvier au samedi 25 avril : Tournoi interne homologué réservé aux adhérents du Tennis Club (finale le 25 avril suivies d'un apéritif et d'un barbecue)

Mardi 14 janvier : Assemblée générale de la Caisse des écoles à 20 heures en mairie.

Dimanche 19 janvier : Théâtre proposé par le Cercle de l'Amitié «J'ai envie de toi», comédie de Boulevard au théâtre Fontaine

Samedi 25 janvier : Concert de Gospel proposé par Dynam'it à la salle des fêtes de Mareil

Dimanche 2 février : Déjeuner spectacle proposé par le Cercle de l'Amitié à la Crémaillère, décor 1900 à Montmartre

Dimanche 2 février : Animation Contes et Crêpes proposée par Dynam'it à la salle communale annexe (derrière la mairie)

Samedi 29 février : soirée Mareil Night Fever proposée par Dynam'it à la salle des fêtes de Mareil

Dimanche 15 et 22 mars : Élections municipales de 8 à 20 heures, bureau de vote en mairie.

Samedi 27 et dimanche 28 mars : Concert Mareil sur Rock proposé par Dynam'it à la salle des fêtes de Mareil

Et comme toujours :

Lundi 6 et 27 janvier et 24 février (puis tous les lundis matins à partir du 9 mars 2020) : collecte des déchets végétaux

17 décembre 2019, 21 janvier et 18 février 2020 : permanence de Gally & Mauldre Emploi - «GeM Emploi» en mairie de 9h à 12h

Judi 2 janvier 2020 : collecte des objets encombrants (à sortir la veille au soir) pour la résidence (zone «bleue»)

Judi 6 février 2020 : collecte des objets encombrants (à sortir la veille au soir) pour le bourg (zone «rouge»)

Samedi 7 mars 2020 : collecte des déchets ménagers spéciaux par l'«EcoBus» sur le parking de la gare de 9h à 13h ; **rappel : la collecte est réservée aux seuls Mareillois qui devront se présenter obligatoirement avec un justificatif de domicile**

Attention :

La mairie et l'agence postale seront fermées les mardis 24 et 31 décembre 2019 à 12 heures

Retrouvez toutes les informations de Mareil sur Mauldre sur :
www.mareil-sur-mauldre.fr
01 30 90 71 66



Le prochain «Votre Village, spécial Associations», n° 346 paraîtra fin janvier, les informations à publier devront parvenir en mairie **avant le 18 janvier 2020**

Publication réalisée par la Commission information de Mareil sur Mauldre : Max MANNÉ, Claudie FILLON, Karine GONCALVES, Jeffrey BEUVELET, Jean-Louis ROCHE, Estelle POTTIER, Dominique PASTOR THEVENOT

Mise en page et impression : 2IP Communication 01 30 90 86 51 - Epône

Informations municipales

Monsieur le Maire, les Adjointes, les Conseillers municipaux et le personnel communal vous souhaitent de bonnes fêtes de fin d'année.

Accueil des nouveaux habitants

29 familles se sont installées à Mareil depuis septembre 2018. Vendredi 18 octobre dernier elles étaient conviées à un pot d'accueil en mairie.

Elles ont pu rencontrer les élus, le personnel communal et les responsables d'associations ; le guide pratique de Mareil leur a été remis afin de faciliter leurs démarches.

La municipalité remercie toutes les personnes qui étaient présentes lors de ce pot d'accueil.



Colis des Aînés, Noël 2019

Les membres du CCAS (Centre communal d'action sociale) et les élus vous informent que la distribution des «colis de Noël» se fera à partir de mi-décembre 2019.

Sont concernés les Mareillois (dont la résidence principale est à Mareil) de 75 ans et plus.

Si vous êtes absent durant cette période, n'hésitez pas à contacter la mairie afin que votre colis soit conservé jusqu'à votre retour.

De même si vous avez l'âge requis mais pas de colis, signalez-vous en mairie au 01.30.90.71.66



Inscription sur la liste électorale

Les élections municipales auront lieu : dimanche 15 mars 2020 de 8 à 20 heures, bureau de vote en mairie.

Le second tour : dimanche 22 mars 2020 aux mêmes horaires.

Les demandes d'inscription sur les listes électorales en vue de participer au scrutin sont à déposer au plus tard : vendredi 7 février 2020 pour les habitants et ressortissants européens domiciliés à Mareil.

Inscription possible sur le site de Mareil sur Mauldre / vos droits et démarches ou sur le site service-public.fr

Repas des Aînés

Près d'une centaine de Mareilloises et Mareillois se sont retrouvés à l'école élémentaire le samedi 16 novembre dernier, pour le traditionnel repas des Aînés.

La journée «Mareil Magique», thème choisi par l'équipe du CCAS, a été animé par deux magiciens qui ont été bien appréciés par tous.

Cela fût une belle journée festive ! A l'année prochaine !



Calendrier des opérations de recensement militaire (ou citoyen)



Les jeunes gens de nationalité française, filles ou garçons, ayant atteint l'âge de 16 ans, doivent se faire recenser en mairie dans les trois mois suivant leur date anniversaire.

Pièces à fournir : carte d'identité ou passeport, livret de famille.

Inscription possible sur le site de Mareil sur Mauldre / vos droits et démarches ou sur le site service-public.fr

Le jeune reçoit alors une attestation de recensement. Il sera par la suite convoqué à la journée de défense et de citoyenneté. Ces démarches sont nécessaires pour pouvoir passer les concours et examens d'Etat, passer son permis de conduire, être inscrit sur les listes électorales.

JEUNES NÉS EN	PÉRIODE DE RECENSEMENT
Décembre 2003	Décembre 2019
Janvier, février 2004	Janvier, février 2020

Cérémonie du 11 novembre

Autour du monument aux Morts avec la participation de la fanfare Nézelloise, nous avons célébré l'anniversaire de l'Armistice du 11 novembre 1918.

Monsieur le Maire rendait hommage à tous les «morts pour la France».

Malgré une pluie battante de nombreux Mareillois s'étaient déplacés et les enfants de l'école ont chanté l'hymne européen, à l'abri sous les parapluies. Merci à eux ainsi qu'aux anciens Combattants, aux Mareilloises et Mareillois qui ont participé à cette commémoration.



A la fin de la cérémonie, tous les participants étaient conviés à un vin d'honneur dans la salle annexe de la mairie, au cours duquel furent décernés par Monsieur le Maire le diplôme de la médaille d'honneur de travail à :

- Madame Alexandra CHATELET,
- Monsieur Guillaume PRUVOST,
- Monsieur Laurent TERTIAN.



Décorations de Noël

Ce sont bientôt les fêtes de Noël et du nouvel An.

Pensez à vos décorations de maisons et jardins. Les décorations les plus jolies et les plus originales seront récompensées.



EXTRAIT CR DU CONSEIL MUNICIPAL DU 4 NOVEMBRE 2019

INFORMATIONS GÉNÉRALES DU MAIRE

URBANISME / permis de construire en cours actuellement

Un permis a été délivré à la société Bouygues, rue des Fontaines pour 27 maisons. La commercialisation a commencé, le démarrage des travaux est prévu en février prochain ce qui devrait permettre une scolarisation d'enfants en septembre 2021.

- Entrée rue des fontaines, un permis de construire est en cours d'instruction. Ce sujet sera abordé au point 3 de l'ordre du jour.
- Chemin du Moulin - parc du château : une étude est en cours pour la construction d'une dizaine de maisons.
- Zone en face société matériaux AUBERT route de Mantes : un permis a été délivré pour la construction de 500m² x 2 de bureaux (RC + un étage) + une étude est en cours pour l'implantation d'une station-service.
- Zone AUH2 en continuation de la zone précitée : projet d'une dizaine de maisons -une modification de PLU est à prévoir.

COMMERCES

- INTERMARCHÉ a déposé une demande d'agrandissement d'env 80m² (sur local adjacent à son magasin) – dossier soumis à CDAC.
- Restaurant "le Maroc à Mareil" est en vente. Un repreneur s'est fait connaître.

CIRCULATION

- RD 191 entre Mareil et Maule : la vitesse a été passée à 70km/h
- RUE DES FONTAINES : en l'absence de trottoirs, il est nécessaire de sécuriser la circulation des piétons en leur accordant la priorité sur les voitures – il convient donc de mettre en place un espace partagé dont la vitesse est limitée à 20km/h. les dos d'ânes enlevés lors des derniers travaux ne seront remis en place que si cette limitation de vitesse n'est pas respectée.

Lorsque des trottoirs seront aménagés, la vitesse sera augmentée.

TENNIS

les lampes des courts couverts vont pouvoir enfin être remplacées par des leds suite au dernier devis reçu qui correspond au budget prévu.

DÉLIBÉRATIONS

COMMUNAUTÉ DE COMMUNES GALLY MAULDRE (CCGM) : PRÉSENTATION DU RAPPORT D'ACTIVITÉS 2018

M. MANNÉ procède aux commentaires des activités de la CCGM en 2018 notamment :

- **TRANSPORT** : FLEXIGO peut être considéré comme un échec pour Mareil car aux heures de pointe l'offre reste très limitée contrairement à d'autres communes de l'intercommunalité qui bénéficient de dessertes plus intéressantes. Pour autant, en 2020 sera créée une ligne régulière vers la gare d'Aubergenville ce qui permettra aux Mareillois de se rendre beaucoup plus rapidement au centre de Paris. L'arrivée d'EOLE prévue en 2024 en renforcera encore les possibilités.

- **FIBRE** : en cours de déploiement sur Mareil.
- **URBANISME** : une parcelle de 2 hectares a été acquise par la CCGM à Davron à proximité de la RD30 pour y installer des activités économiques.
- **ECONOMIE** : la CCGM a adhéré à l'association Initiative Seine Yvelines qui notamment délivre des crédits aux créateurs d'entreprise.
Par ailleurs, GeM Emploi a permis la signature de nombreux contrats de travail en 2018 et le 3^{ème} salon annuel Job Win a une nouvelle fois rencontré un vif succès.
- **CIRCULATIONS DOUCES** : une piste cyclable entre Feucherolles et Chavenay a été réalisée. Un projet est en cours entre Mareil et Maule via le chemin de Richemont qui mène au collège.
- **POLE URBANISME** : 565 actes signés (à noter l'arrivée d'un nouveau directeur en octobre 2019).
- **GEMAPI** : nouvelle compétence depuis le 1er janvier 2018. Des actions de lutte contre les inondations vont être menées sur l'ensemble du bassin de la Mauldre. Certaines sont déjà en cours sur Maule. Pour financer ces opérations, une taxe est perçue auprès de chaque contribuable.
- **CINEMA** : 30 000 entrées ont été enregistrées
- **CENTRE DE LOISIRS** : à Mareil, le centre fonctionne tous les mercredis hors période de vacances scolaires. Nous y accueillons également les enfants de Montainville et Andelu.
- **AIDE A DOMICILE** : l'ADMR intervient désormais sur l'ensemble de notre territoire. La CCGM subventionne chaque heure effectuée chez une personne âgée à hauteur de 1€30 soit une somme de 22000 euros.
- **PORTAGE DE REPAS** : 15000 repas livrés par an pour 96 bénéficiaires. (évolution prévue par l'achat de deux véhicules électriques. De plus, l'ensemble du service doit être regroupé sur Mareil).

M. MANNÉ se réjouit de constater que la création de notre Communauté de 11 Communes nous a permis de rester à taille humaine contrairement à ce que nous pouvons observer autour de nous.

Le rapport est disponible en mairie et sur le site de la CCGM www.cc-gallymauldre.fr

CCGM : MODIFICATION DES STATUTS – COTISATION AU SERVICE DÉPARTEMENTAL D'INCENDIE ET DE SECOURS (SDIS) DES YVELINES

Accord a été donné pour modifier les statuts de la CCGM afin d'ajouter dans ses compétences facultatives, la contribution budgétaire au SDIS à compter du 1^{er} janvier 2020 ; contribution versée jusqu'alors par chaque commune.

L'avantage de ce transfert est financier : en augmentant l'intégration fiscale de Gally Mauldre, celle-ci recevra une hausse de dotation de l'Etat d'environ 18 000 € par an.

Pour mémoire, la contribution de notre Commune au SDIS s'est élevée cette année à 54 593€.

URBANISME : CONVENTION PRÉALABLE DE RÉALISATION ET DE RÉTROCESSION LOTISSEMENT ENTRÉE RUE DES FONTAINES

Accord pour autoriser le Maire à signer la convention préalable de réalisation et rétrocession des équipements et aménagements divers liée à la réalisation d'un programme de 11 lots à bâtir (dont 1 lot à caractère social) à l'entrée de la rue des Fontaines

avec la société FONCIERE ACTIVE.

Les aménagements prévus sont notamment l'élargissement de la rue des Fontaines pour la passer à 8 mètres, 12 places de stationnement, la création d'une noue devant relier le lavoir à la zone humide située en aval.

ÉLECTIONS MUNICIPALES : MISE À DISPOSITION DE SALLES MUNICIPALES AUX FUTURS CANDIDATS

En vue des élections municipales de mars prochain, de futurs candidats sollicitent la mairie pour le prêt de salles municipales pour des réunions. Afin que chaque candidat potentiel dispose des mêmes droits, Monsieur le Maire a proposé de préciser quelques règles de mise à disposition des salles. Accord unanime pour mettre gracieusement la salle de l'ex poste à la disposition de tout candidat aux prochaines élections municipales à raison d'une location maximum par semaine (sous réserve de la disponibilité de la salle et sous réserve d'en faire la demande au moins 8 jours avant). Une attestation d'assurance devra être produite.

ADHÉSION À L'ASSURANCE CHÔMAGE POUR LES AGENTS COMMUNAUX CONTRACTUELS

Les collectivités territoriales sont assujetties aux mêmes règles d'indemnisation du chômage que les employeurs du secteur privé. Pour autant, le secteur public repose sur le principe de l'auto-assurance, la charge de l'indemnisation lui incombe totalement.

La Commune ayant recours de plus en plus à l'emploi d'agents contractuels dans certaines situations : surcroît d'activité, besoin temporaire, contrats courts ou de faible durée de service, remplacement d'agents sur des postes permanents et face à la complexité croissante de la réglementation, accord unanime pour adhérer au régime d'assurance-chômage pour nos personnels contractuels.

SYNDICAT D'ÉNERGIE DES YVELINES (SEY) : PARTICIPATION À UN GROUPEMENT DE COMMANDES RELATIF À UN MARCHÉ GROUPE DE LEVERS TOPOGRAPHIQUES & D'INVESTIGATIONS COMPLÉMENTAIRES

Sur proposition du SEY, la Commune accepte de participer à un groupement de commandes concernant le recours aux services de topographes géomètres. Notre adhésion permettra d'obtenir un SIG (système d'information géographique) complet de nos réseaux (électricité-gaz-eau).

COMMUNAUTÉ DE COMMUNES GALLY-MAULDRE : DÉCISION CONCERNANT LE REPORT DU TRANSFERT DE LA COMPÉTENCE EAU ET ASSAINISSEMENT

Ainsi que les 10 autres communes de notre intercommunalité, le conseil s'est opposé au transfert en 2020 des compétences eau et assainissement à la Communauté de communes Gally Mauldre et a sollicité le report, comme en laisse la possibilité de la Loi NOTRE, au 1^{er} janvier 2026.

SYNDICAT D'ÉNERGIE DES YVELINES : PRÉSENTATION DU RAPPORT D'ACTIVITÉ 2018

Rapport disponible en mairie et sur le site du syndicat.

SYNDICAT INTERCOMMUNAL DE SAINT GERMAIN EN LAYE : PRÉSENTATION DU RAPPORT D'ACTIVITÉ 2018

Rapport disponible en mairie et sur le site du syndicat.

Il est rappelé que le compte-rendu intégral de la séance est disponible en mairie et sur le site internet de la Commune

<http://www.mareil-sur-mauldre.fr/>

Place de cinéma pour les jeunes, Noël 2019

A l'occasion de ces fêtes de fin d'année, le Maire et les membres du CCAS (Centre communal d'action sociale) ont le plaisir d'offrir à chaque collégien et lycéen mareillois une place de cinéma à Maule.

Les jeunes de 11 à 18 ans recevront prochainement une invitation nominative pour venir retirer leur place en mairie avant le 18 janvier 2020.

Si vous avez l'âge requis mais pas reçu d'invitation fin décembre 2019, signalez-vous en mairie au 01.30.90.71.66 ou par mail : mairie@mareil-sur-mauldre.fr



État-civil

Souvenirs à :

Frédéric MARTIN	28-09-2019
Josette LEULLIEUX	08-11-2019
Charles JERUSALMI	16-11-2019
Patrick GAMBIER	19-11-2019
Alain NOUVIER	26-11-2019

Bienvenus à :

Emma MASSARDI	03-10-2019
Valentine MONGIBEAUX	20-10-2019

Vie scolaire

Cantine scolaire

Cette année 36 enfants en maternelle et 96 en élémentaire déjeunent à la cantine quotidiennement ainsi que 50 enfants du centre de loisirs le mercredi.

Les menus sont élaborés lors des commissions municipales «cantine» en collaboration avec une diététicienne.

Nous attachons un grand soin à l'élaboration de menus variés et équilibrés.

Le pain proposé est bio depuis quelques années. Nous avons rajouté un autre produit bio par semaine soit un fruit, un légume, un dessert ou une entrée.

La cuisine est faite maison et sur place par un chef cuisinier de la société Newrest.

Un menu végétarien hebdomadaire est proposé aux enfants depuis début novembre 2019 (conformément à la loi Egalim). Nous avons donc fait le choix de proposer des menus à base d'œuf pour être sûr que les enfants apprécient ce repas.



Caisse des écoles

Assemblée générale, le mardi 14 janvier 2020 à 20 h en mairie.

3 sièges sont à pourvoir.

Les candidatures devront être adressées au Président de la Caisse des écoles par lettre recommandée ou déposées en mairie contre récépissé trois semaines avant l'assemblée générale devant procéder à l'élection.

Le vote par procuration n'est pas admis.

Pour être candidat : il faut avoir cotisé au cours de l'année scolaire 2018-2019.

Pour être électeur : il faut avoir payé sa cotisation pour l'année scolaire 2019-2020.



YVES LAMPENS
PEINTURE - MENUISERIE - ÉLECTRICITÉ



Spécialiste de la rénovation pour le particulier et l'entreprise depuis 1948 !

Parc d'activités du Moulin
1bis Route de Mantes - 78124 Mareil-sur-Mauldre
Tél : 01 30 90 70 00 - Fax : 01 30 90 66 68
email : yves@lampens.fr

Venez nous voir sur notre site : lampens.fr

Francis GUERIN
Artisan Chauffage - Plomberie

Installation Chauffage Plomberie
Entretien - Dépannage
Rampage chaudières gaz / fioul
Rampage climatisation de salles

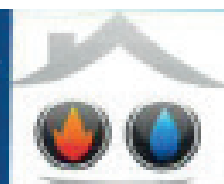

Tél. : 06 72 73 73 50

Agréé RGE QUALIBAT
Qualification : 5391

5 Rue du Montpignion - 78124 MONTLAINVILLE
RDV tel 01 30 90 70 00

Informations diverses

Service Véligo Location



Proposé par Île-de-France Mobilités dans le cadre du plan de développement de l'usage du vélo dans les trajets du quotidien, Véligo Location est un service de location longue durée de vélos à assistance électrique.

Depuis le 11 septembre 2019, 10 000 vélos électriques sont progressivement mis en location pour tous les Franciliens.

Pour s'abonner, les Franciliens peuvent s'inscrire sur le site Internet veligo-location.fr pour louer un vélo pour une durée de six mois (renouvelable une fois pour 3 mois supplémentaires) à un tarif de 40 euros par mois, comprenant la réparation et l'entretien du vélo. L'abonnement mensuel peut être pris en charge à hauteur de 50 % par l'employeur, seul ou en complément de l'abonnement Navigo pour les voyageurs faisant des trajets intermodaux.

Afin de garantir le confort de tous, des offres complémentaires de service, comme la location d'accessoires ou d'assurances (vol et dommages), sont proposées aux clients. Des tarifs réduits sont également possibles.

L'offre Véligo Location est disponible partout en Île-de-France. Pour le récupérer, les Franciliens ont le choix entre venir le chercher dans l'un des 250 points de location que ce soit des bureaux de poste ou autres sites du groupe La Poste, des vélocistes, des parking Urbispark et des vélocistes partenaires. Il est également possible de le faire livrer directement sur le lieu de leur choix comme leur domicile ou leur lieu de travail. Pour connaître les points de retrait sur votre territoire, rendez-vous sur la page d'accueil de veligo-location.fr sur la carte interactive (cocher «Location»).



Ateliers Mémoire

Le CCAS de la mairie de Mareil soutient cette initiative (5€ la séance pour les Mareillois qui participent à ces ateliers)



SALLE DES FETES - Chaussée Saint-Vincent à MAULE

Renseignements et Inscriptions

• CCAS - Maison Pierre Pecker - 1, allée de Carnoustie-MAULE

01 82 86 01 71 ou ccas.maule@wanadoo.fr

• www.le-sage.fr

• 06.23.01.14.70 (Frédérique LESAGE)

• Et également auprès du CCAS de Mareil sur Mauldre au 01.30.90.71.66

**POMPES FUNEBRES
MAREIL SUR MAULDRE**
D 191 Pont de falaise

**DIRECT
OBSEQUES**
Services Funéraires

Tel : 06.13.48.02.33 – 09.72.29.38.55

contact@direct-obseques.com

www.direct-obseques.com

Louis-Bernard Bouzerand

Collecte de jeux



Ce mois-ci faites une bonne action et faites de la place dans votre armoire.

Dans le cadre de notre projet professionnel pour le bac, nous vous proposons de vous débarrasser des jeux de sociétés complets et en bon état dont vous ne vous servez plus, pour faire une bonne action et les donner à l'association PERCE NEIGE.

La collecte commencera le 16 décembre 2019 jusqu'au 10 janvier 2020. Vous pourrez déposer vos jeux de sociétés dans votre mairie.

LYCEE LE BUAT : Louise ROMAIN, Anaëlle FRERE

ALAIN GORNEAU
Gérant
12 avenue de La Chardonnière
78 124 Mareil sur Mauldre
06.32.17.56.73
Chauffage
Electricité
Climatisation
SARL AG CLIMAT
agclimat78@gmail.com Siret 877 855 759 00016

10 SIGNES POUR REPÉRER LA MALADIE D'ALZHEIMER

Vous avez des doutes ?

Perte de la notion du temps, changements d'humeur fréquents, oublis d'événements récents, difficultés à reconnaître certaines personnes. Ces différents troubles sont-ils liés au vieillissement normal ? Est-ce le début d'une maladie d'Alzheimer ou d'une maladie apparentée ?

Depuis quelques temps, il vous arrive de vous poser ces questions sur vous-même, sur un membre de votre famille, sur un voisin...

Cette fiche est une première étape pour répondre à vos interrogations. Son but est, avant tout, de vous aider à identifier dix signes cognitifs ou comportementaux qui doivent vous alerter. Car si on entend fréquemment parler de la maladie d'Alzheimer, on n'en connaît rarement les différents symptômes. La réunion et la répétition de plusieurs des signes, cités ci-après, doivent vous inciter à prendre rendez-vous avec votre médecin généraliste et, s'il y a lieu, à effectuer une démarche diagnostique au travers de consultations spécialisées.

Certains signes peuvent vous inquiéter, cependant leur apparition doit marquer un changement notable quant aux habitudes et aux capacités antérieures de la personne. Par exemple, si la personne n'a jamais eu le sens de l'orientation, le fait qu'elle ait du mal à se retrouver dans un endroit mal connu sera peu pertinent. C'est la raison pour laquelle l'entretien avec l'entourage est essentiel pour notifier ces changements auprès du médecin.

Qui peut vous aider ?

Ces signes, surtout s'ils sont fréquents et ont des conséquences directes sur le quotidien de la personne et de ses proches, doivent vous alerter. Cependant ils ne constituent en aucun cas un diagnostic.

CERTAINS SIGNES DOIVENT VOUS ALERTER

1. Pertes de mémoire

Oublis de plus en plus fréquents d'événements récents touchant à la vie personnelle mais bonne conservation des souvenirs anciens.

2. Difficultés à accomplir les tâches quotidiennes

Difficultés pour effectuer des activités pourtant familières comme par exemples les étapes de préparation d'un repas, faire ses courses, prendre ses médicaments et gérer ses comptes...

3. Pertes de motivation

Baisse de la motivation et de la prise d'initiatives pour les activités quotidiennes, même celles très investies jusqu'alors.

4. Problèmes de langage

Appauvrissement du vocabulaire et utilisation de mots « valises » comme « machin », « truc »

5. Désorientation dans l'espace et dans le temps

Diminution du sens de l'orientation tout d'abord dans des endroits peu familiers et perte des repères dans le temps.

6. Baisse des capacités d'attention

Gêne de plus en plus grande pour suivre une conversation, un film... Difficulté à faire deux activités en même temps.

7. Pertes d'objets

Tendance accrue à égarer des objets, des documents et à ne plus les ranger dans les endroits appropriés.

8. Altération du jugement et du raisonnement

Plus grande difficulté à évaluer une situation et à y répondre de façon adaptée : faire entrer des personnes étrangères chez soi, faire des achats inconsidérés...

9. Modifications du comportement

Apparition d'une certaine irritabilité, d'une impulsivité et quelquefois de propos déplacés qui contrastent avec la personnalité antérieure.

10. Modifications de l'humeur

Apparition d'une indifférence émotionnelle lors d'événements familiaux heureux ou malheureux, ou humeur triste, manifestations d'anxiété surtout lors de situations nouvelles.

www.francealzheimer.org

Avant toute chose, il faut donc parler de ce que vous avez remarqué avec votre médecin traitant. C'est lui qui peut faire une première évaluation de la situation.

0 800 97 20 97

Service & appel
gratuits

Calendrier des messes

Pour tous renseignements :

s'adresser au Père Didier LONG

19 rue Saint Vincent 78580 Maule

Tél : 01.30.90.81.26 - Fax : 01.30.90.64.75

Mail : secteur.val.mauldre@wanadoo.fr

Site internet :

<http://valdemauldre-catholique-yvelines.cef.fr>

Permanences d'accueil au presbytère de Maule :

les lundi et jeudi de 14h à 17h et

les mercredi et samedi de 10h à 12h (hors vacances scolaires).

SAMEDI 18h		DIMANCHE		10h30	18h
14 déc	Herbeville	15 déc	Maule		Beynes
21 déc	Mareil	22 déc	Maule		Beynes
Mardi 24 déc - 19h à Maule et Beynes			21h30 à Mareil		
Mercredi 25 déc - Noël - 11h à Maule					
28 déc	Les Alluets	29 déc	Maule		Beynes
4 janv	Montainville	5 janv	Maule		Beynes

Atelier 15
Restauration et conservation des tableaux

Plus de 30 ans d'expérience picturale, dans le respect de l'intégrité matérielle et culturelle des oeuvres

Béatrice vous accueille sur RDV pour étudier votre demande au :
06 80 05 62 41
tatis@wanadoo.fr

15 avenue de Chavoie
78124 Mareil sur Mauldre
Siret : 420 530 586 00015
www.atelier15-restauration-tableaux.com

Eglise protestante évangélique de Gally Mauldre

Maison pastorale : chemin du pont de falaise
78124 Mareil sur Mauldre

Pasteur Louis-Bernard Bouzerand :

au 09.52.46.00.10 ou 06.13.48.02.33

Culte : dimanche 11h - Temple de Feucherolles

www.eglisegallymauldre.com

Associations

Les articles présentés dans cette rubrique sont communiqués par les associations qui en sont seules responsables.

Le Cercle de l'Amitié

Nous souhaitons à tous les adhérents de joyeuses fêtes de Noël et de jour de l'An.

Le Cercle sera fermé
les mardis 24 et 31 décembre 2019.

Nos deux prochaines sorties 2020 :

- **dimanche 19 janvier** : comédie de Boulevard «J'ai envie de toi» au théâtre Fontaine, c'est l'aventure d'un texto mal adressé,
- **dimanche 2 février** : déjeuner spectacle à la Crémaillère décor 1900 à Montmartre.

Pour nous contacter :

Annie Macheboeuf : 01 34 75 14 75 ou 06 67 59 08 51

Noëlla Le Sinq : 01 30 90 99 55 ou 06 75 84 19 09

Lucette Treuil : 06 21 94 99 88



La Bibliothèque de Mareil demande à ses adhérents de bien vouloir lui confirmer par mail : auplaisirdelire@gmail.com

- 1 - leur adresse postale
- 2 - leur numéro de téléphone
- 3 - leur E mail

Ceci aux fins de mettre à jour notre base de données sur notre nouvelle informatisation.

Remerciements,

Gerald VALENTIN, Président



Ases Sécurité

Contrôle d'accès, Vidéo, Alarme intrusion, Alarme incendie

Glanclaude Frédéric

✉ fg@asessecurite.com

🌐 www.asessecurite.com

📍 1, rue du pain perdu 78124
Mareil sur Mauldre

☎ 06 10 10 55 33



CALENDRIER DE L'AIPEM

Pour la première fois, nous avons édité un calendrier. Nous l'avons habillé avec des photos de Mareil, prises par des Mareillois, pour un calendrier 100% local.

Malgré le froid, nous avons adoré vous rencontrer pour vous le proposer, nous avons fait de belles rencontres et reçu des tas d'encouragements. Nous aurons plaisir à revenir vous voir l'an prochain.



Si vous étiez absent lors de notre passage et que vous n'avez pas eu le vôtre, il nous reste une petite vingtaine de cette première édition «limitée», envoyez-nous un message au 06.30.89.24.77.

DESSINE-MOI NOËL

Samedi 14 décembre, lors des animations de Noël organisées par Dynam'It, vos enfants pourront exposer leurs créations, sur le thème Dessine-moi Noël, des cadeaux sont à la clé.

Les Œuvres doivent nous parvenir au plus tard le jeudi 12 décembre en format A4 dans une pochette plastique, dans la boîte aux lettres de l'AIPEM. Le vote se fera sur place, dès votre arrivée.

L'AIPEM vous souhaite d'excellentes fêtes de fin d'année !!



LA VITRINE DU DÉVELOPPEMENT DURABLE

Même si notre association encourage les citoyens aux éco gestes, l'action individuelle, quoique nécessaire, reste limitée. Certaines actions ne peuvent être prises qu'au niveau de la collectivité et celle-ci a aussi son rôle d'exemplarité et de sensibilisation des citoyens.

L'approche des élections municipales de 2020 a donc été le déclencheur de la démarche citoyenne « Développement Durable Intercommunal » (DDIC) Comme des attributions communales ont été transférées par la loi à la communauté de commune, il nous est apparu cohérent d'impliquer l'ensemble des communes la composant.

En fin d'année dernière, l'association s'est donc rapprochée d'habitants des différentes communes CC Gally-Mauldre pour que des « référents » acceptent d'être le relais de celles-ci pour participer à la collecte des souhaits auprès des citoyens pour un mieux vivre ensemble applicable à tous.

Le fruit de ces réflexions articulé autour de 9 thèmes retenus, a été un travail collectif remarquable et l'association remercie, tous ceux qui ont permis à cette démarche de se déployer.

Chacun des candidats va recevoir un exemplaire de ces « Propositions citoyennes ».

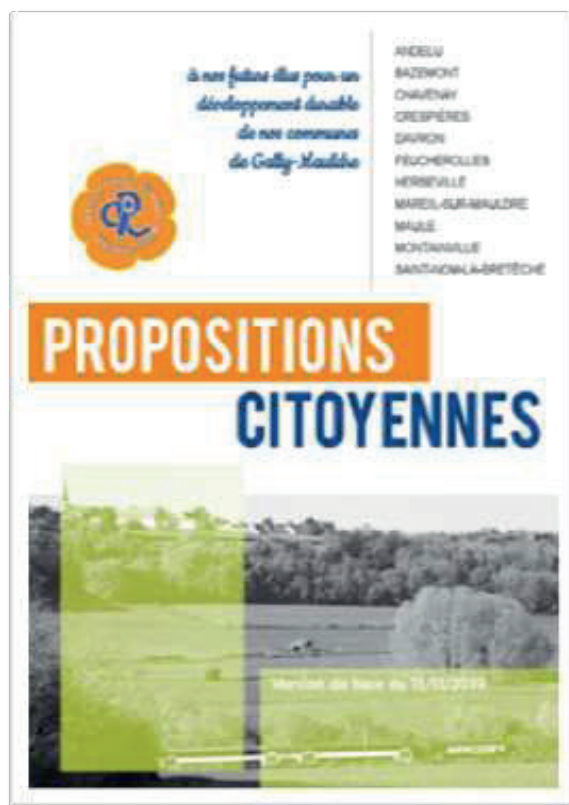

Pour en prendre connaissance, vous pouvez les télécharger sur notre site :

www.lavitrinedudeveloppementdurable.org



Bravo à notre équipe homme +45 ans
qui ont remporté les 4 premières rencontres

- 3/0 contre l'équipe de Montigny
- 3/0 contre l'équipe de la Celle Saint Cloud
- 3/0 contre l'équipe de Neauphle
- 2/1 contre l'équipe de Montesson, la dernière ayant lieu le 8 décembre 2019

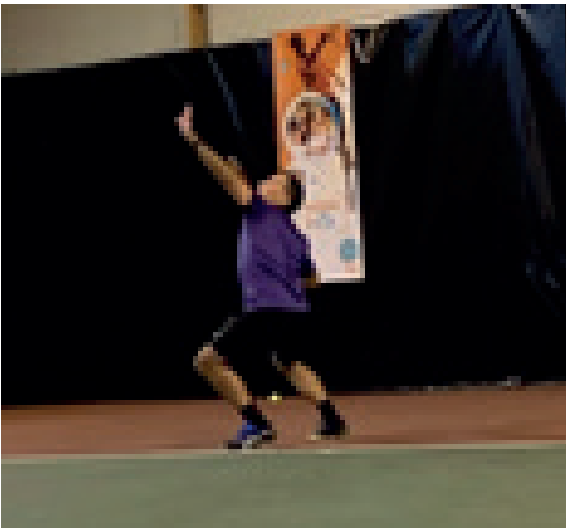

Mercredi 18 décembre 2019, tous les enfants de l'Ecole de Tennis sont conviés au Club House au traditionnel goûter de Noël. Animations tennistiques proposées par Geoffrey, notre Professeur. A partir de 14h30 un atelier « arts créatifs » est mis à leur disposition.

Du 11 janvier au 25 avril 2020, se déroulera un tournoi interne homologué réservé aux adhérents du Club. Les finales auront lieu le 25 avril 2020 suivies d'un apéritif et d'un barbecue.

SARL Eric ALBORNO
Kitchen

PLOMBERIE - CHAUFFAGE
CREATION de SALLES DE BAIN
POSE D'ADOUCCISSEURS

29 Rue de Clairbois - 78580 LES ALLUËTS, LE ROI
eric.alborno@orange.fr
01.39.71.00.50 - 06.42.40.85.09



SORTIE AU STADE DE FRANCE

Chaque année, le club de Mareil organise au moins un déplacement au Stade de France.

Le 15 Novembre 2019, le club a effectué le déplacement au Stade de France pour assister à la rencontre de football France/Moldavie, match décisif pour la qualification pour l'Euro 2020.

Malgré le froid et le jour (jeudi soir), une quarantaine de jeunes de la nouvelle Entente Mareil/Maule ont pu assister à la difficile victoire de l'équipe France par 2 buts à 1 et donc à la qualification de la France pour l'Euro.

Ce ne fut pas un grand match mais nos jeunes (10 ans à 13 ans), toujours impressionnés par le cadre et l'ambiance dans les tribunes ont pu vibrer et voir leurs idoles ...

C'est un souvenir inoubliable, tout particulièrement pour ceux dont c'était la première au Stade de France !



Bouquets, décors, mariages, deuils,
livraisons, Florajet, CB à distance

FLORALIA CREATIONS

Tel: 01 78 80 14 87

Centre Commercial Intermarché
78124 MAREIL SUR MAULDRE

www.facebook.com/floralia78/
www.floralia-creations-80.websself.net/

Trail de coeur

C'est sous un soleil bienveillant que s'est déroulé, le 24 novembre 2019, le premier Trail de Cœur de Mareil sur Mauldre. Plus de 170 personnes se sont réveillées tôt ce dimanche matin pour sillonner les chemins communaux au profit des résidents de la maison Perce-Neige de notre village.



C'est dans une ambiance très conviviale que les participants se sont regroupés aux abords des terrains de tennis avant de s'élancer pour des boucles de 2km, 8km ou 13km. Les concurrents, sous les encouragements et les conseils des bénévoles, ont tous relevé avec courage ce petit défi. Sur tous les visages des finishers, que ce soit ceux des enfants, ceux des personnes en situation de handicap ou ceux des trailers plus aguerris, nous pouvions lire la joie et une certaine fierté de franchir la ligne d'arrivée. Nombreux sont les participants qui sont restés pour profiter des crêpes bien chaudes et du ravitaillement proposés à l'arrivée ou pour encourager les derniers coureurs ou marcheurs.

Avec près de 1600 km parcourus, c'est un petit exploit collectif qui a été accompli. Pour chaque km couru, 0,5 euro est reversé à la fondation. Grâce au soutien et à la mobilisation de tous, les résidents de la maison Perce Neige disposeront donc de 800 € pour acheter du matériel nécessaire à leurs activités sportives.

Le comité des fêtes et le running club de Mareil sont particulièrement heureux d'avoir organisé, avec l'appui de la mairie, cet évènement solidaire. Nous remercions tout particulièrement les responsables d'Intermarché et de l'Auto-Ecole le Trèfle pour leur soutien, les bénévoles pour leur disponibilité et leur implication et les étudiants de l'IUT de Mantes-en-Yvelines qui ont joué un rôle majeur au cœur de l'organisation de cette manifestation.

Nous vous donnons rendez-vous le 24 mai 2020 pour le deuxième Trail de la Vallée de la Mauldre.

Rejoignez le groupe WhatsApp du RCMM en contactant le 06 18 29 44 09 pour participer aux sorties collectives que nous organiserons à partir du mois de janvier 2020.

Le Comité des Fêtes et le RCMM



USMM

L'association USMM, initialement dédiée à la pratique du judo, étend cette année son activité à l'apprentissage des arts énergétiques et martiaux chinois traditionnels.

En deux heures par semaine (ou une heure pour les débutants), les enfants sont formés par le très apprécié Professeur Jean-Luc Lesueur.

La connaissance technique et la pédagogie de Jean-Luc apportent aux enfants de Mareil des outils efficaces pour gérer leurs émotions et apprendre à se dépasser dans une ambiance ludique.

Sur le plan administratif, le bureau été renouvelé cette année : Elodie Luce a été élue trésorière et Pierre Bichot président.



QUE S'EST IL PASSE EN OCTOBRE ET NOVEMBRE ?



Le 5 octobre dernier

l'association a fêté ses 5 ans !!

Même la pluie a souhaité participer, ce qui nous a contraints à replier le spectacle à la salle des fêtes mais c'est devant une salle comble et enthousiaste que le Cirque Ilya nous a proposé son spectacle : « les Frères Panini ».

Nous avons ensuite convié adhérents, partenaires, sponsors et officiels qui ont répondu massivement présents, autour d'un buffet et de quelques verres.

Le groupe des Dynam'iteurs est heureux d'avoir pu partager ce moment avec ceux qui rendent cette aventure possible, en espérant que Dynam'it soufflera encore de nombreuses bougies !



Le 31 octobre

le Bal des Citrouilles

Nous avons 'convoqué' tous les diabolins et petits monstres du village. Ils ont participé avec un réel enthousiasme à notre Bal de Halloween, tous plus affreux et terrifiants les uns que les autres, leurs parents ont également joué le jeu, rivalisant de costumes effrayants !



Le 30 novembre :

Dégustation Huitres et Champagne
Quelle belle journée ensoleillée ! Notre partenaire, les Champagnes Camus-Sartore, a fait le plein de commandes. Les huitres d'Intermarché et le vin blanc de la Cave de Mareil ont eu un franc succès ! Un vrai moment de convivialité et d'amitié. Nous remercions également notre nouveau boulanger qui nous a offert le pain et quelques viennoiseries !



ÉVÈNEMENTS À VENIR :

Réservez bien la date du 14 décembre : Dynam'Noël : Le Père Noël sera au Rendez-Vous lors de nos animations, la féerie de Noël également !

DYNAM'IT
Dynam'it
Fête Noël

Samedi 14 Décembre - de 14h à 17h
Salle des Fêtes
78124 Mareil sur Mauldre
ENTRÉE GRATUITE!

Et En 2020, on continue :

- 25/01 : Concert de Gospel
- 2/02 : Contes et Crêpes
- 29/02 : Mareil Night Fever
- 27 et 28/03 : Mareil sur Rock.

En attendant, toute l'équipe de Dynam'it vous souhaite de très bonnes fêtes de fin d'année.

Vos Dynam'iteurs.

(Vous divertir en nous amusant... ou l'inverse !)